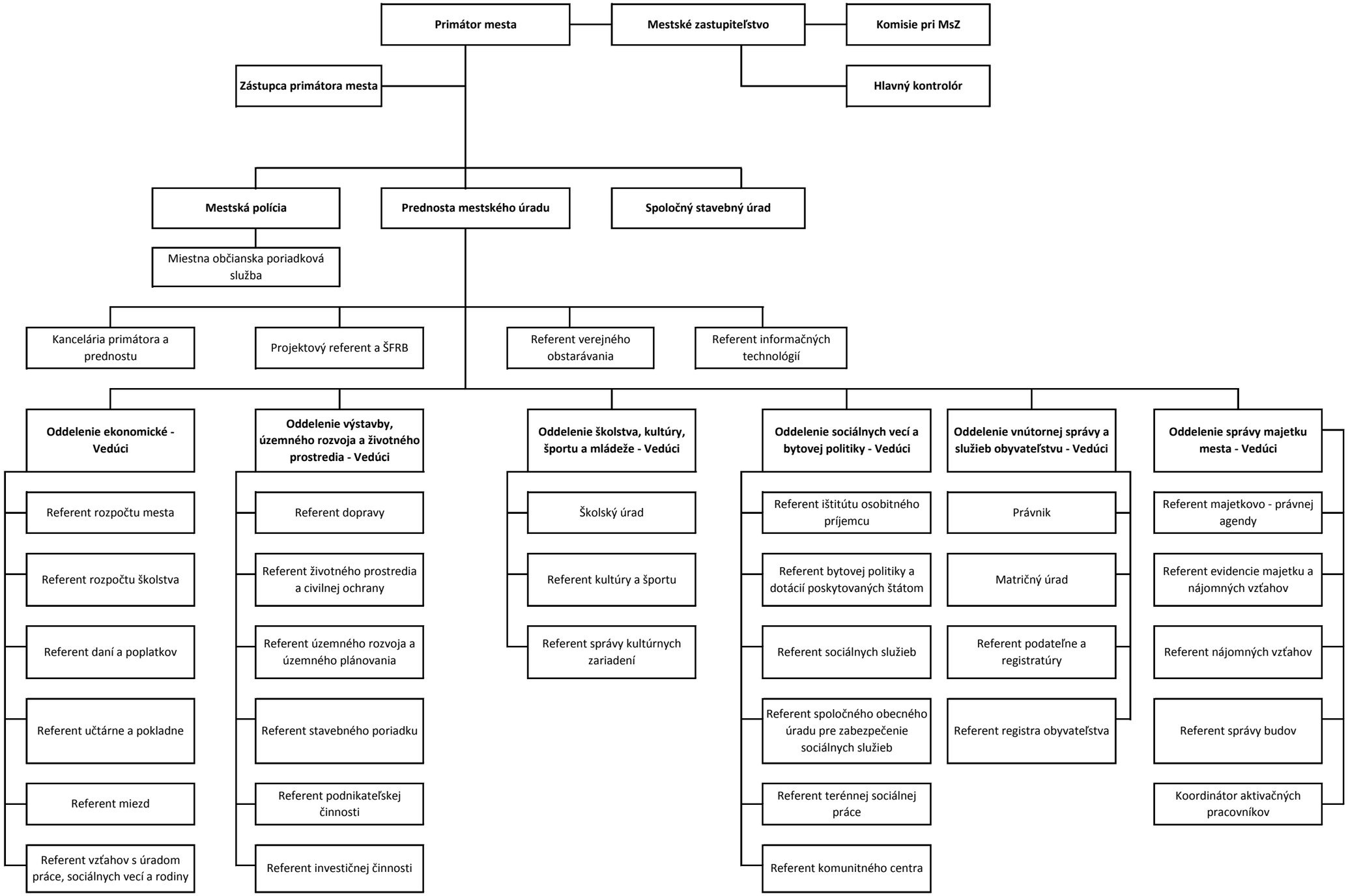Organizačná štruktúra Mestského úradu v Starej Ľubovni od 01.04.2019